

**JUEVES, 01 OCTUBRE 2015.- EL TABLERO-ESCUELA HOGAR DE LA ESPERANZA-ERMITA DEL ROSARIO-CASA DEL PIRATA AMARO PARGO-EL TABLERO.**

COCHES PARTICULARES. Puntos de encuentro: 08.45 en el Mayorazgo de La Orotava, a las 09,00 en la vieja estación de La Laguna. Desde aquí nos desplazamos todos al Tablero, lugar de inicio de la caminata. Lugar del enyesque, el CORRAL DE ANTONINO, a donde nos desplazaremos en los coches (2.5 km) al finalizar la caminata, por la calle Talavera.

Como ven en el mapa de abajo, son 11.800 km. Esfuerzo moderado. Guía: Félix Acevedo

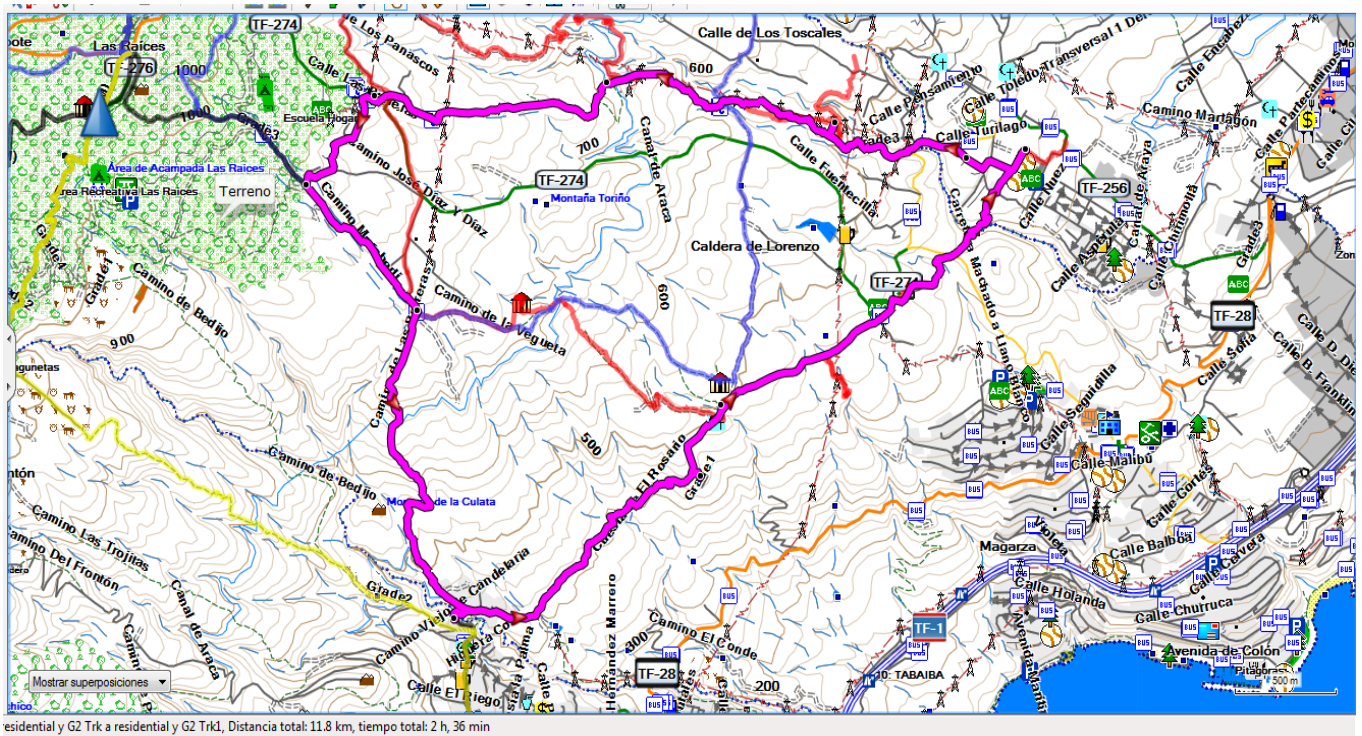

## DOMINGO, 4 OCTUBRE 2015.- PIEDRAS DE MAL ABRIGO-LA MEDIDA (GÜIMAR)

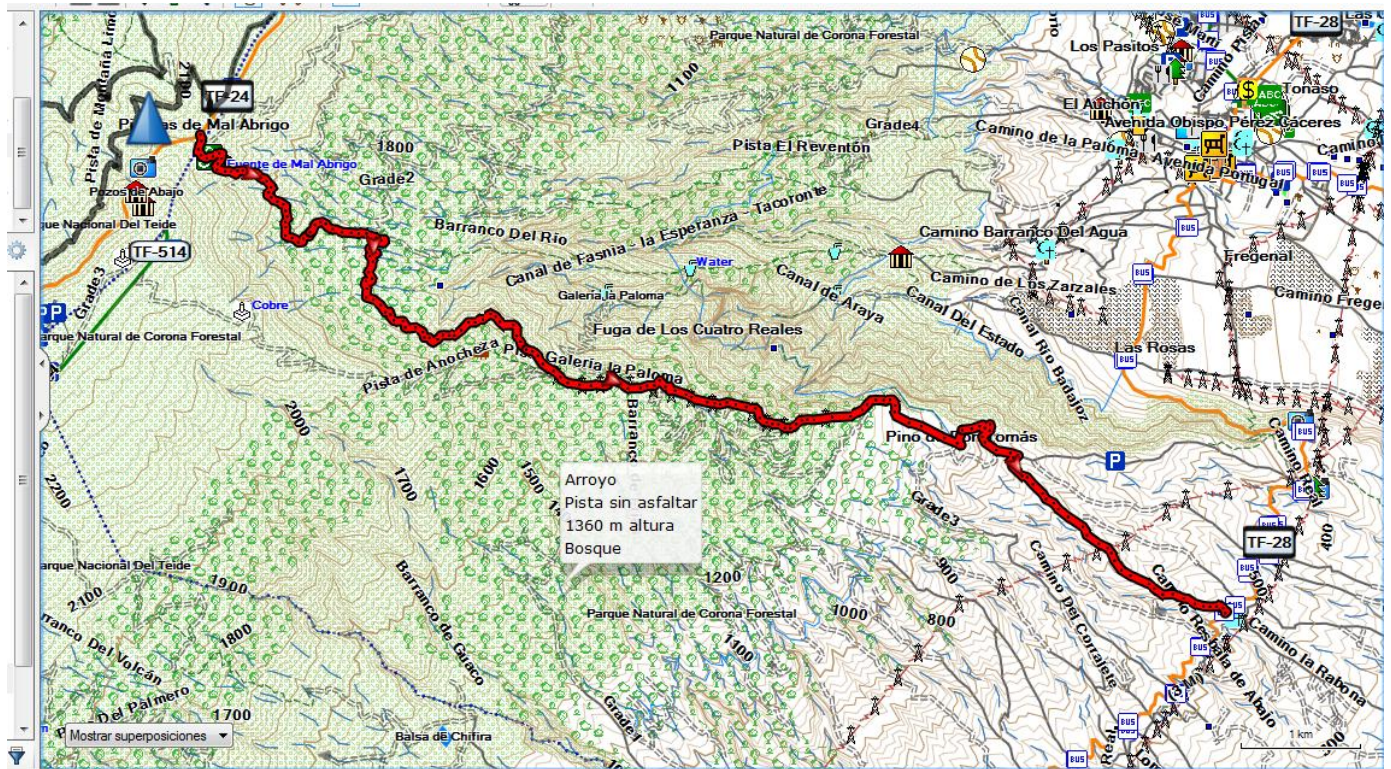

Piedras de mal abrigo-arguazo-pino don tomas -la medida, Número de puntos de track: 398, Distancia: 12.9 km

**RECORRIDO:** Partimos de un lugar de sobra conocido que está en la carretera dorsal de las Cañadas, debajo de Izaña, denominado PIEDRA DEL MAL ABRIGO. Desde aquí, atravesando un pequeño barranquillo, alcanzamos la Fuente del Mal Abrigo para dirigirnos hacia la Torre de vigilancia de incendios de Arguazo. Vamos descendiendo por la pista de tierra de Anocheza, hasta el Pino de Don Tomás, donde existen instalaciones de repetidores de TV y de telefonía. Aquí nos desviamos a la derecha para llegar a la Medida. Las vistas del valle son espectaculares.

**TRANSPORTE:** GUAGUA. Puntos de encuentro: a las 08.00 en el Mayorazgo de La Orotava, a las 08,30 en la vieja estación de La Laguna.

**Guia:** Fermín Delgado, Esfuerzo moderado. 12.900 km. Algo de llaneo al principio, luego, todo bajada.

**ES NECESARIO QUE RESERVES PLAZA PARA ESTA GUAGUA AL TELEFONO:** 606533635 (LLAMADA DIRECTA, WHATSAPP, SMS), O AL EMAIL DEL GRUPO: [sombradelteide@gmail.com](mailto:sombradelteide@gmail.com)

Donnerstag 1. Oktober 2015 .-- SCHOOL BOARD Home of Hope Kapelle der Rosenkranz-PIRATEN-CASA AMARO PARGO-BOARD.

PRIVATE CARS. Treffpunkt: 08.45 Uhr in der Wohnung des La Orotava, um 09.00 Uhr im alten Bahnhof von La Laguna. Von hier aus bewegen wir uns alle dem Vorstand, den Ausgangspunkt der Wanderung. Enyesque Ort, die Antonine Koppel, wo wir auf Autos (2,5 km) am Ende des Weges bewegt, auf der Straße Talavera.

Wie in der Karte zu sehen unten sind 11.800 km. Moderate Aufwand. Guide: Felix Acevedo

SONNTAG, 4. Oktober 2015.- STONES Mal Abrigo-Maßnahme (GÜIMAR)

TOUR: Wir gehen von einem Ort, der gut in den dorsalen Ast Glens ist bekannt unter Izaña genannt STONE Mal Abrigo. Von hier aus über eine kleine Schlucht erreichen wir die Fuente del Mal Abrigo und gehen Sie in Richtung der Wachturm Arguazo Feuer. Lassen Sie sich von dem Feldweg Anocheza, bis Don Tomas Pino, wo gibt es Einrichtungen Repeater-TV und Telefon. Hier biegen wir rechts ab, dem Kunden zu erreichen. Die Aussicht auf das Tal ist spektakulär.

Verkehr: Bus. Treffpunkt: um 08.00 Uhr in der Wohnung des La Orotava, um 08.30 im alten Bahnhof von La Laguna.

Guide: Fermín Delgado, Mäßige Anstrengung. 12.900 km. Einige llanea zuerst, dann nur noch bergab.

ES IST ERFORDERLICH, RESERVE FÜR Dieser Bus zur Plaza Telefonnummer: 606 533 635 (Direktwahl, WHASTAPP, SMS) oder E-Mail-GROUP: sombradelteide@gmail.com