

## JUEVES, 8 DE OCTUBRE.- COMIENZO SERIE BARRANCOS DE SANTA CRUZ DE TFE.- HOY BARRANQUILLO DE LA LEÑA

Espectacular caminata por esta zona de Santa Cruz. Comenzamos en Residencial Anaga, ascendemos hasta el dique de la presa de Los Campitos para luego entrar en el Parque Las Mesas y bajar por el sendero que nos lleva a Cueva Roja y el Manicomio. Puntos de encuentro: a las 08,45 en el Mayorazgo bajo de La Orotava, a las 09.00 en la vieja estación de La Laguna y a las 09,30 por la parada de la guagua de TITSA del Barrio de La Alegría. Son 8,400 km, esfuerzo moderado. GUIA: Félix Acevedo.

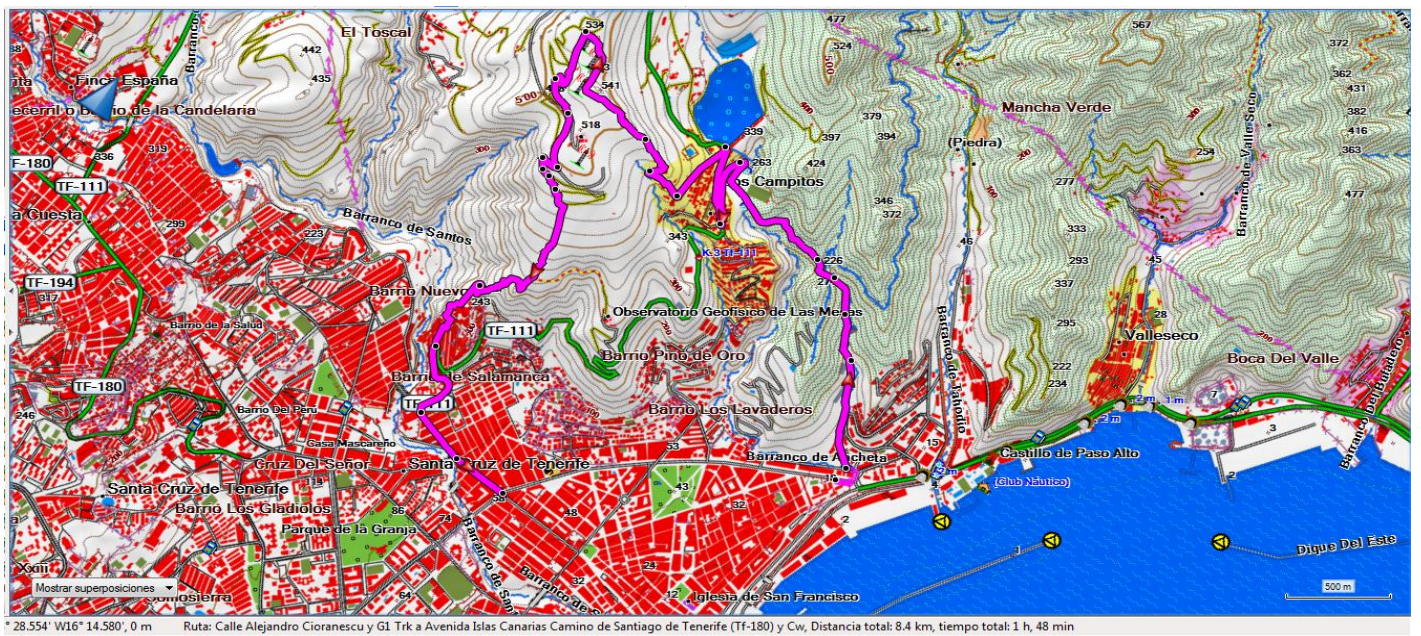

## CAMINATA, 11 OCTUBRE.- ARONA

RECORRIDO: Arona-Camino La Losera-La Escalona-Ifonche-Era de Imoque-Montaña de Suarez-Arona. GUAGUA: Puntos de recogida: 8.00 en el Mayorazgo de La Orotava, 08.30 en la vieja estación de La Laguna, 10,00 en la gasolinera de ARONA. Guía: JUAN JESUS LIMA.- SON 13,200 KM. DE ESFUERZO MODERADO.

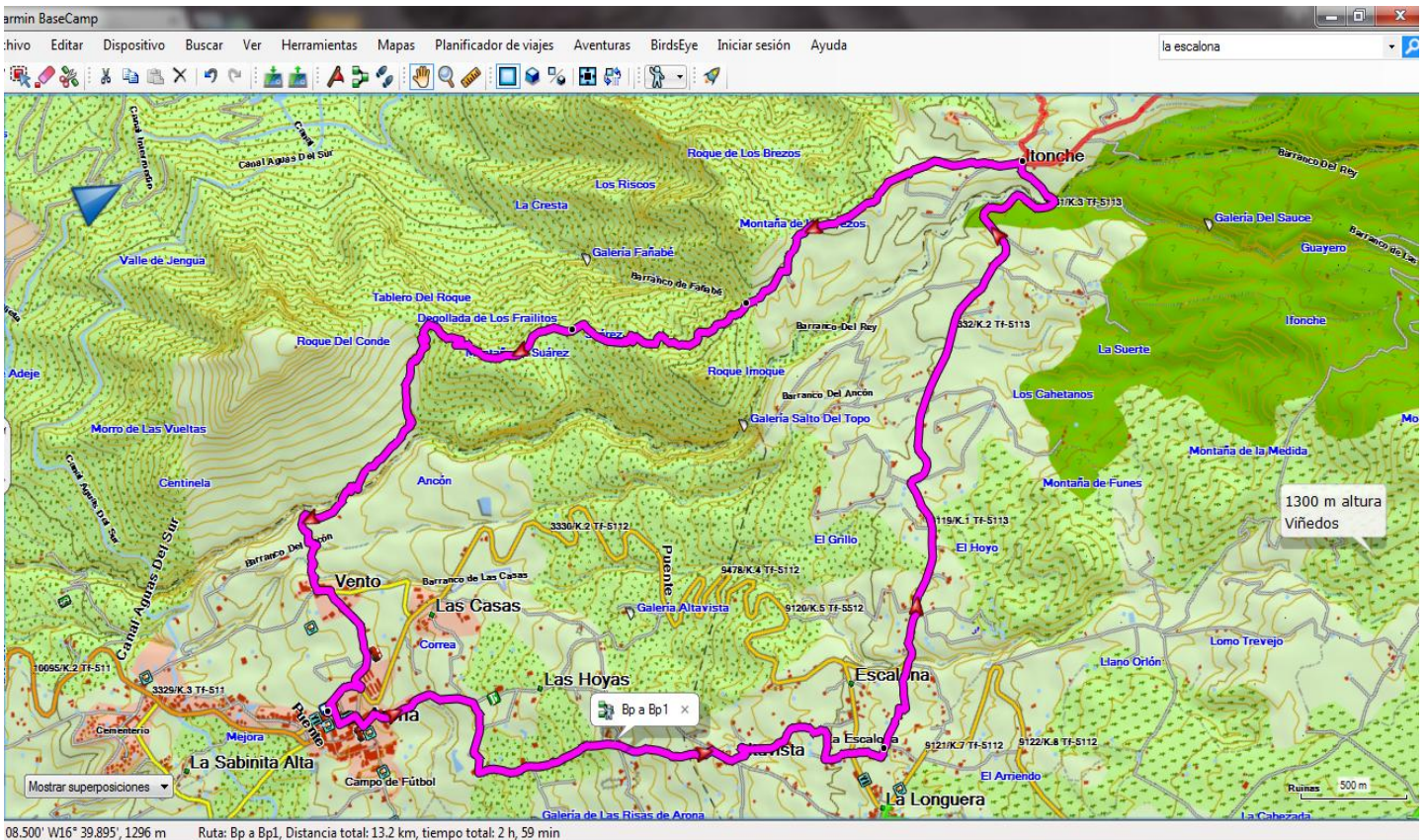

RESERVA DE GUAGUA: 606533635 (SMS, WHASTAPP, LLAMADA DIRECTA), EMAIL: sombradelteide@gmail.com

**Donnerstag 8 October.- Start-Serie von Santa Cruz de BARRANCOS TFE.- Schlucht BRENNHOLZ HEUTE**

Spektakuläre Wanderung durch dieses Gebiet von Santa Cruz. Wir begannen in Wohn Anaga, Aufstieg auf den Staudamm Die Campitos geben Sie dann die Park Tische und auf dem Weg, der dem Red Cave und Asyl führt. Treffpunkt: 08.45 Uhr am Mayorazgo Tief von La Orotava, um 09.00 Uhr im alten Bahnhof von La Laguna und 09.30 für die Bushaltestelle TITSA Viertel der Freude. Ist 8.400 km, moderate Anstrengung. GUIDE: Felix Acevedo.

**WALK 11 October.- ARONA**

TRAVEL: Arona-Camino La Losera-La Escalona-Ifonche-Alter Imoque-Berg Suarez-Arona. BUS: Sammelstellen: 8.00 im Eigentum von La Orotava, 0830 im alten Bahnhof von La Laguna, 10.00 an der Tankstelle von Arona. Guide: LIMA JUAN JESUS SIND 13.200 KM. Mäßigem Aufwand.