

JUEVES, 22 OCTUBRE 2015.- EL PELOTON-MAJIMIAL-CASA FORESTAL-MATABORRICOS

PUNTOS DE ENCUENTRO: 08,45 EN EL MAYORAZGO BAJO DE LA OROTAVA. A LAS 09.00 EN LA VIEJA ESTACIÓN DE LA LAGUNA. A LAS 09.30 EN EL PELOTON, FINAL DE LA CERRETERA QUE SUBE POR MARÍA JIMENEZ, SIEMPRE A LA DERECHA.

SON 7.300 KM DE ESFUERZO CONSIDERABLE. ASCENSO DE 500 M Y OTROS TANTOS DE BAJADA. GUIA: JOSE LUIS PINILLOS

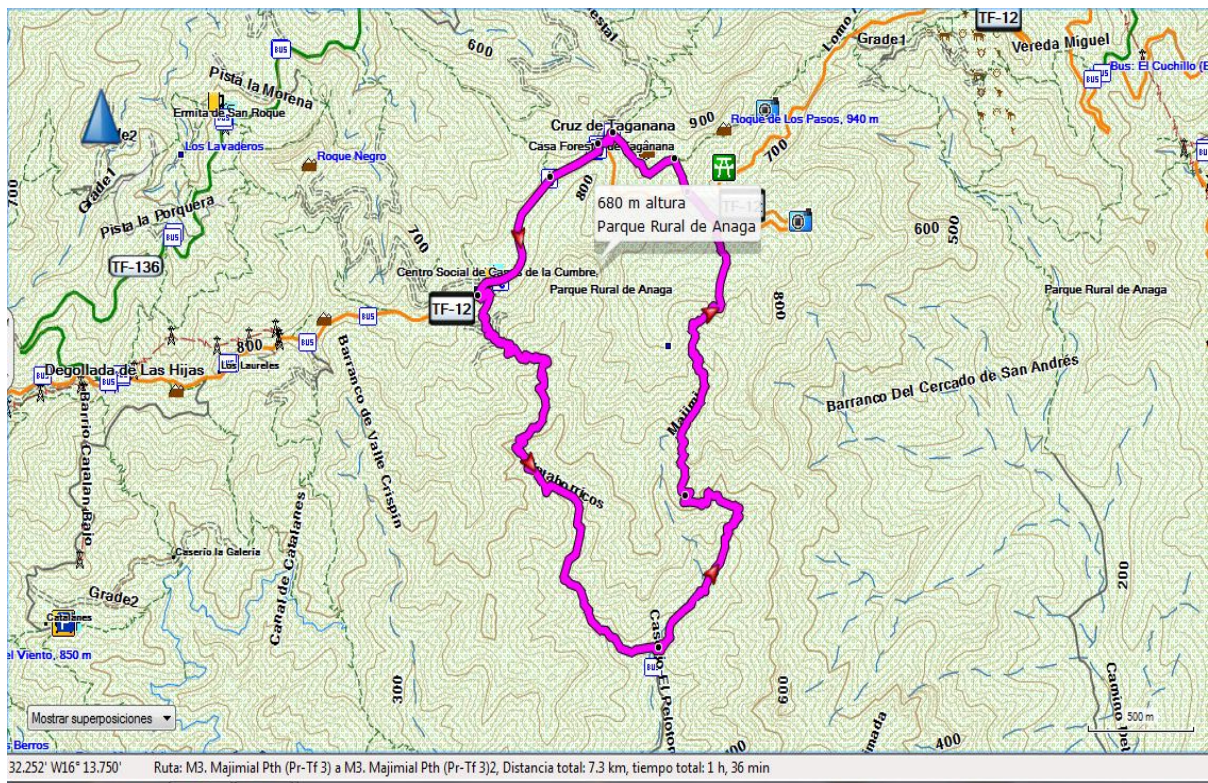

DOMINGO, 25 OCTUBRE 2015, DOS OPCIONES:

OPCION A: SAMARA-CHIRCHE-CHIGUERGUE-CHIO

SON 17,7 KM DE ESFUERZO CONSIDERABLE ENTRE LA CARRETERA DE CHIO, A LA ALTURA DE LA MONTAÑA SAMARA Y CHIO, PASANDO POR LOS CASERIOS DE CHIRCHE Y CHIGUERGUE. ESPECTACULAR CAMINATA POR ESTA ZONA DE NUESTRA ISLA.

Guia: Fermín Delgado

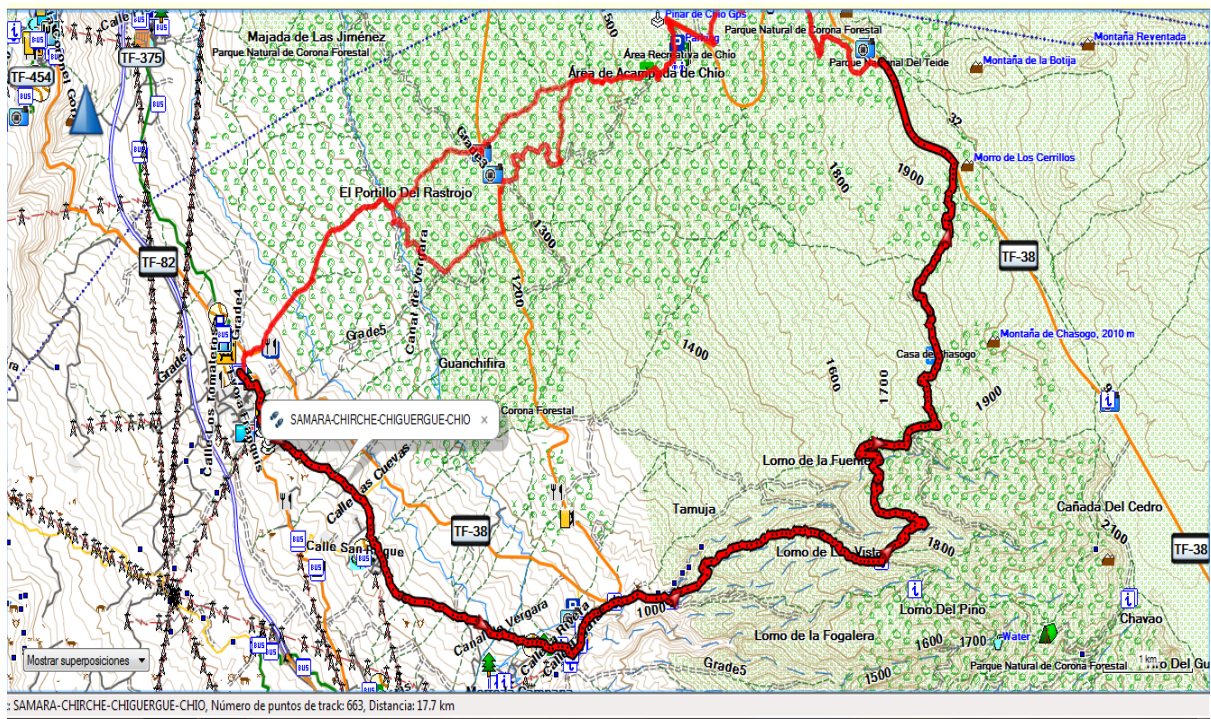

OPCION B: SAMARA-ZONA RECREATIVA DE CHIO-CUEVA GRANDE DE CHIO-CHIO

CAMINATA DE 14,9 KM DE ESFUERZO MODERADO, A CARGO DE FELIX ACEVEDO.

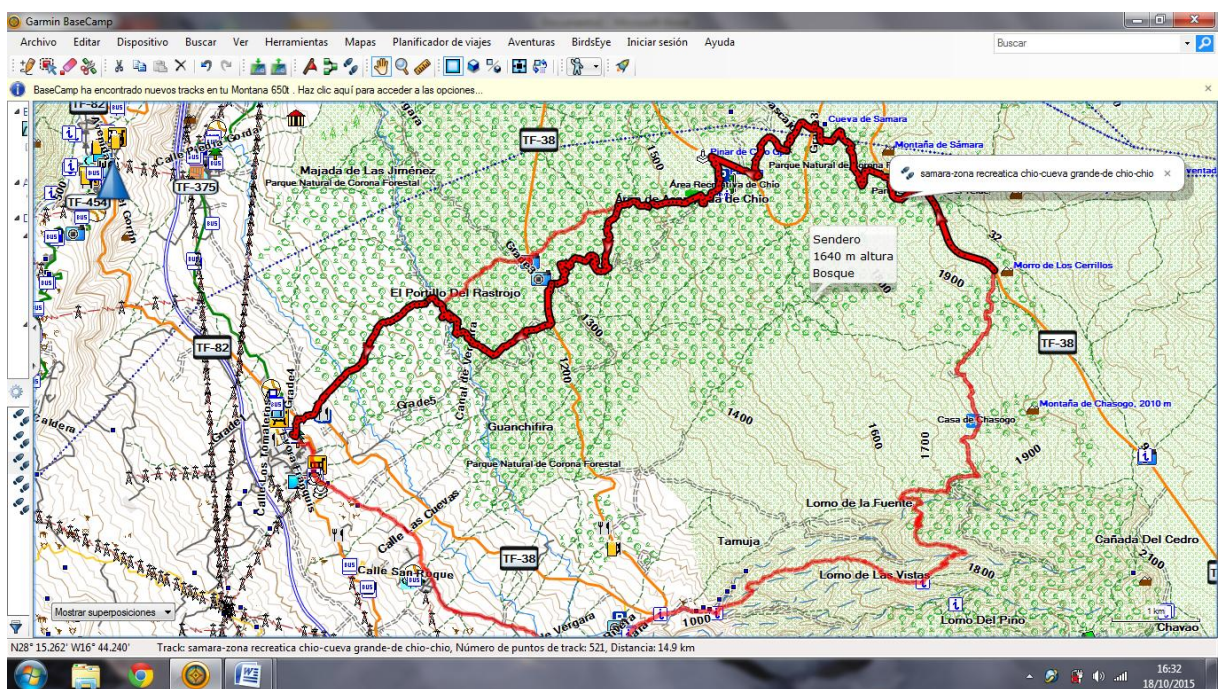

TENEMOS GUAGUA ALQUILADA. PUNTOS DE ENCUENTRO:

-A las 08.00 en el Mayorazgo de La Orotava. A las 08.30 en la vieja estación de La Laguna. Subimos por la carretera de la Esperanza. Todos nos apearemos de la guagua en la carretera de Chio, a la altura de montaña Samara APROX.

EN AMBAS OPCIONES DESCENDEMOS DESDE LOS 1960 METROS HASTA LOS 700 DE CHIO, A LO LARGO DE 17,7 KM EN LA OPCION A Y DE 14,9 EN LA B. NO COINCIDIMOS EN NINGUN TRAMO DEL CAMINO.

ES NECESARIO QUE RESERVES PLAZA PARA LA GUAGUA DE ESTE DÍA:

606533635 (SMS, WHASTAPP, LLAMDA DIRECTA). EMAIL: sombradelteide@gmail.com

LAS DOS OPCIONES NOS VEREMOS EN CHIO, POR EL RESTAURANTE EL PARADOR, DONDE NOS DEDICAREMOS AL COMERCIO Y AL BEBERCIO.

Donnerstag, 22. Oktober, 2015.- Der Kader-MAJIMIAL-House Forest-MATABORRICOS

PUNKTE: 08.45 IN NIEDER MAYORAZGO OROTAVA. Um 09.00 Uhr in der alten Station der Lagune. Um 09.30 Uhr im Hauptfeld, cerretera ENDE STEIGENDE von Maria Jimenez, immer Recht.

Es gibt 7.300 KM erheblichen Aufwand. RISE OF 500 M und viele andere AB. GUIDE: JOSE LUIS Pinillos

Sonntag 25. Oktober 2015 zwei Möglichkeiten:

Option A: SAMARA-Chirche-Chiguergue-CHIO

Sie sind 17,7 KM eines beträchtlichen Arbeitsaufwandes zwischen der Straße CHIO, eine Höhe von BERG UND CHIO SAMARA, vorbei an den Dörfern von Kirche Und Chiguergue. Spektakuläre Wanderung durch dieses Gebiet unserer Insel.

Guide: Fermín Delgado

B. SAMARA-Erholungsgebiet große Höhle CHIO-CHIO-CHIO

14,9 km zu Fuß mäßigem Aufwand von Felix Acevedo.

BUS Wir mieteten. PUNKTE:

-A 0800 im Eigentum von La Orotava. Am 0830 im alten Bahnhof von La Laguna. Wir gingen den Weg der Hoffnung. Alles, was wir apearemos den Bus auf dem Weg zum Chio, auf der Höhe des Berg Samara CA.

Beide Optionen kam von 1960 Metern bis 700 Chio entlang der OPTION 17,7 km und von 14,9 IN NO einverstanden B. einer Strecke der Straße.

RESERVE, dass es notwendig für den Bus PLAZA dieses Tages:

606533635 (SMS, WHASTAPP, llamda DIRECT). E-MAIL: sombradelteide@gmail.com

Zwei Optionen sehen uns beim CHIO, durch das Restaurant Parador, wo wir uns widmen, um Handel und bebercio.