



LE VERDON ET LE LUBERON

¡Descubra el Sur de Francia a través de excursiones!

Del 8 al 18 de septiembre 2025

11 DÍAS / 10 NOCHES



PRECIO POR PERSONA:

1824 € Base de 45 personas

1964 € Base de 35 personas

Precio fijo y definitivo

SUD EVASION

BP 20014 – 84201 CARPENTRAS CEDEX – Tél. 04.90.60.15.00
www.sud-evasion.com – Email : contact@sud-evasion.com



DÍA 1: TENERIFE – SUD DE LA FRANCE

Recogida en aeropuerto de Tenerife. Trámites de embarque y despegue con destino a Marsella en vuelo lowcost. A su llegada, el grupo será recibido por el conductor del autobús que les llevará a la región de Verdon. Instalación en el alojamiento y cena.

DÍA 2: SENDERISMO: AIGUINES ET LE GRAND MARGÈS

Desayuno seguido de una caminata a partir de Aiguines, con un **ascenso gradual hasta el Grand Margès** a lo largo del GR 99, que ofrece una **amplia gama de vistas sobre el Lac de Sainte-Croix**, las Gargantas del Verdon y el Grand Plan de Canjuers: El Parque Natural Regional del Verdon está abierto a los senderistas. Vigilado por los buitres que se alinean en las paredes, el sendero serpentea por **zonas de excepcional riqueza en flora y fauna**, que les han valido el estatus de Natura2000, hasta la cumbre del segundo punto más alto del Var, el Grand Margès, a 1.577 m de altitud.

Nivel fácil : 9 Kms - desnivel +650m – Km esfuerzo 15.5

Nivel medio: 10 Kms - desnivel +750m – Km esfuerzo 17.5

Nivel confirmado: 14 Kms - Desnivel: +850m - Km esfuerzo 22.5

DÍA 3 : SENDERISMO: MONTPEZAT Y LAS GARGANTAS BAJAS DE BAUDINARD

Desayuno, salida para un hermoso bucle desde su alojamiento a **lo largo de las orillas del lago Montpezat y las gargantas de Baudinard con vistas de antiguas cuevas habitadas**, regreso por la meseta con **vistas del lago Ste Croix** y regreso por St. Pierre. y regreso por St. Pierre. Para los senderistas fáciles, regreso por un sendero que bordea campos y pasa junto a una bonita granja.

Nivel fácil: 14kms ascenso+300 km-esfuerzo 17

Nivel medio: 17,5kms subida+400 km-esfuerzo 21,5

Salida desde su alojamiento hacia las Basses Gorges de Baudinard.

Descenso hasta el mirador de la presa del Lac de Ste Croix. Siga las gargantas hasta el Lac de Montpezat. A continuación, un hermoso paseo por el bosque hasta la **Chapelle de Baudinard** con vistas a los **emblemáticos picos provenzales** y al Lac de Ste Croix.

Nivel avanzado: 19kms desnivel +530 km-esfuerzo 24,3

DÍA 4: TURISMO: AUPS ET MOUSTIER

Desayuno y salida para la visita guiada al **encantador pueblo de Aups** con su mercado. Pueblo con carácter ubicado al pie de la montaña de Espiguières en un entorno privilegiado, **a las puertas del Parque Natural de Verdon**. Almuerzo tipo picnic durante la excursión. Salida para la visita guiada de Moustiers. Moustiers, **clasificado como uno de los pueblos más bellos de Francia**, está construido bajo el cielo más puro de Europa. Es conocido en todo el mundo por la finura y los decorados únicos de su cerámica. Vuelta. Cena y alojamiento.

DÍA 5 : SENDERISMO : LES GRANDES GORGES

Desayuno y salida de excursión por el Sendero Blanc-Martel.

Nivel fácil: El autobús le dejará en la llegada del otro grupo y podrá disfrutar primero de la vista de las Gargantas en fila desde el mirador del Punto Sublime accesible a pie, luego descenderemos al fondo de las gargantas para hacer una parte del **sendero Blanc-Martel a través de los túneles hacia un mirador 'Trescaire'**, posibilidad de regresar al borde del Verdon ya sea en el salto del Baou o en el Puente de Tusset, subida hacia el Punto Sublime.

Nivel medio: ¡Sendero Blanc-Martel, el sendero emblemático de las Gargantas del Verdon! Descenso de 400m desde el refugio de la Maline hasta el fondo de las Gargantas donde se sigue más o menos en altura el Verdon, algunas playas permiten acercarse, las paredes rocosas le dominan. Paso de la Brecha Imbert: unos quince tramos de escaleras; los túneles a la salida a la altura de los Pasillos Samson, subida al Punto Sublime. Este sendero a veces es escarpado, un poco vertiginoso, muy pedregoso, siempre hermoso con **vistas impresionantes**. Almuerzo con picnic durante la excursión. Vuelta. Cena y alojamiento.

Nivel fácil : desnivel 400m – 9 Km

Nivel medio: desnivel 1200m – 15 Km

Nivel confirmado: 18 km - Desnivel: + 1118 m/ - 1242m - Km esfuerzo 22.5

DÍA 6 : SENDERISMO : PLEIN VOIR Y ST MAURIN

Desayuno y salida para una **magnífica excursión**. Subir a Plein Voir es admirar el Verdon en todas sus formas. El panorama del paisaje circundante es espectacular, pero no se detiene ahí. Los **macizos de Provenza aparecen al girar la mirada, mientras que las cumbres nevadas de los Alpes** parecen estar muy cerca. En el corazón de la **mayor reserva geológica de Europa**, la Alta Provenza, la ruta también brinda la oportunidad de explorar la historia geológica de la región, ilustrada por la presencia de numerosos fósiles. ¿Aún no está satisfecho? El paraje natural de Saint-Maurin y sus notables formaciones de toba, verdadero oasis de frescor, le deleitarán con la diversidad de su flora y fauna.



Nivel fácil: 8kms D+500 km-esfuerzo 13
Nivel medio: 11 km D+ 730 km-esfuerzo 18,3
Nivel confirmado: 13 km D+850 km-esfuerzo 21,5

DÍA 7 : VERDON – LUBERON- ISLE SUR LA SORGUE

Desayuno y salida en autobús para descubrir la región de Luberon. Almuerzo en un restaurante en la región de Isle sur Sorgue. Por la tarde, salida para **una visita guiada a Isle sur la Sorgue**. Conocida por sus numerosos canales y ruedas de agua, Isle-sur-la-Sorgue es apodada la "**Venecia Comtadina**". La ciudad también es famosa por sus **mercados de antigüedades y tiendas de arte y artesanía**. Luego, visita guiada a Fontaine de Vaucluse. Es famosa por su fuente, una de las más importantes del país. La ciudad está rodeada de paisajes pintorescos, con colinas verdes y un río que atraviesa la región. Instalación en el hotel. Cena y alojamiento.



DÍA 8 : SENDERISMO : GIGONDAS ET LES DENTELLES DE MONTMIRAIL

Desayuno y luego salida para un itinerario en el corazón de una de las regiones vinícolas más famosas de Francia, las Côtes du Rhône. Desde **Gigondas**, nos dirigimos hacia las Dentelles de Montmirail, un **macizo curioso de finas crestas afiladas, cinceladas y a veces tan finas como encaje**. El recorrido continúa a veces al descubierto frente a un panorama siempre renovado, a veces bajo la fresca sombra de los robles verdes y blancos. El acceso a la cima de la cresta de St Amand, punto más alto del macizo, nos ofrece una vista impresionante, con las Dentelles sumergidas en sus viñedos y al fondo ondulaciones de colinas abriendo el valle del Ródano. Para terminar bien este día, **degustación de vino** en una bodega cerca de Gigondas. Vuelta. Cena y alojamiento.

Nivel fácil: 10 km - Desnivel +400m - Esfuerzo 14
Nivel medio: 12 km - Desnivel +580m - Esfuerzo 18
Nivel avanzado: 15 km - Desnivel +850m - Esfuerzo 23.5



DÍA 9: SENDERISMO: FONTAINE DE VAUCLUSE ET GORDES +ABBAYE DE SENANQUE

Desayuno seguido por un **recorrido desde Fontaine-de-Vaucluse hasta Gordes**, que ofrece paisajes variados, ricos en naturaleza, patrimonio y bonitos pueblos en lo alto. Al salir, pasarás por el abismo de Fontaine-de-Vaucluse, una surgencia de más de 300 metros de profundidad, fuente del río Sorgue y maravillosa curiosidad geológica. Luego, tomamos senderos a través de la maleza y el bosque, para llegar a la **abadía de Sénanque**, ubicada en un pequeño valle escondido y rodeada de campos de lavanda. Finalmente, pasamos por un mirador con una hermosa vista de Gordes, el destino final de la caminata **y un pueblo clasificado como uno de los más bellos de Francia**. Almuerzo en forma de picnic durante la caminata. Vuelta. Cena y alojamiento.

Nivel fácil: 14 km - Desnivel +700m - Esfuerzo 21.5
Nivel medio: 15 km - Desnivel +800m - Esfuerzo 23
Nivel avanzado: 16.5 km - Desnivel +1000m - Esfuerzo 26.5



DÍA 10: SENDERISMO : LE MONT VENTOUX

Desayuno y luego salida hacia el **punto más alto de los Monts de Vaucluse**, el Gigante de Provenza, el Mont Ventoux, **es la cumbre emblemática de la región**. Es imposible pasar por alto, ya que se utilizan tantos superlativos para describirlo. Una cumbre tan rocosa que **podrías creer que estás en la luna**, un aislamiento geográfico que lo convierte en una verdadera atalaya, **con vistas desde los Alpes hasta el Mediterráneo**. Y luego, una historia, una fauna y una flora que se extienden desde los 500 hasta casi los 2000 metros de altitud. **¡Una riqueza rara!** Desde ciclistas hasta excursionistas, ya sea por carretera o senderos, esta montaña no deja a nadie indiferente. Almuerzo en el restaurante. Regreso al final del día. Cena y alojamiento.

Nivel de senderismo único para llegar al restaurante al mismo tiempo.
Nivel fácil: 12 km - Desnivel +500m - Esfuerzo 17.



DÍA 11: MARSEILLE – TENERIFE

Desayuno en el alojamiento. Tiempo libre según los horarios de vuelo. Traslado al aeropuerto de Marsella. Trámites de embarque y vuelo hacia Tenerife en un vuelo de bajo coste.

Este programa incluye:

Vuelo de bajo coste Tenerife Sur / Marsella ida y vuelta.

Las tasas de aeropuerto (sujetas a modificaciones hasta 30 días antes de la salida).

Los traslados aeropuerto / alojamiento / aeropuerto.

El transporte en autobús durante la duración de la estancia.

El alojamiento en Belambra club y hotel en media pensión en habitación doble desde la cena del primer día hasta el desayuno del último día.

La tasa turística (actualmente - 7.5€ por persona).

Las bebidas en las cenas (agua y vino).

Wi-Fi en el Belambra Club / hotel ST LOUIS

Las comidas para llevar para los almuerzos los días 2, 3, 4, 5, 6, 8 y 9.

Almuerzo en restaurante los días 7 y 10 (bebidas incluidas).

3 guías de senderismo hispanohablantes para los días 2, 3, 5, 6, 8, 9 y 10.

Los servicios de un guía turístico hispanohablante para los días 4 y medio día el día 7.

Entrada a la Abadía de Sénanque.

Degustación de vino el día 8.

Este programa no incluye:

Suplemento por habitación individual: 335€ (cupos limitados).

Seguro de cancelación: 48€ por persona (opcional, nominativo y no reembolsable).

Seguro de repatriación: 14€ por persona (opcional, nominativo y no reembolsable)

FORMALIDADES: SE REQUIERE UNA TARJETA DE IDENTIDAD O PASAPORTE VÁLIDO. Para otras nacionalidades que no sean francesas, se recomienda ponerse en contacto con su consulado.



Belambra Le Verdon

 Montpezat

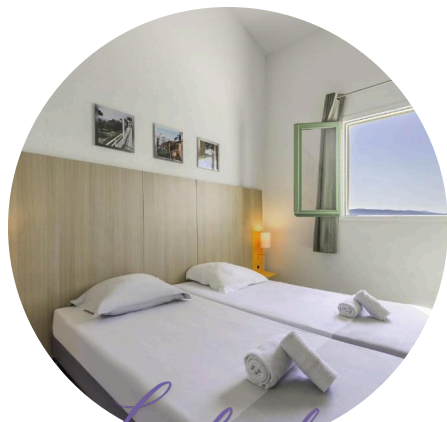

Les chambres

Belambra Clubs Montpezat - Le Verdon est un complexe hôtelier situé sur les hauteurs du lac de Sainte-Croix, au cœur du Parc Naturel Régional du Verdon. Cet établissement possède une grande piscine extérieure chauffée et une terrasse meublée. Décorés dans un style provençal, les chambres se trouvent sur le flanc d'une colline et sont entourés d'oliviers et de lavande. Elles sont également dotés d'une télévision et d'une salle de bains privative.

De mi-mai à fin septembre, venez vous détendre et vous ressourcer tout près de ce véritable oasis, le coin piscine. La piscine mesure 20 mètres de long sur 10 de large. Tout autour des baignoires et des transats ont été installés. Celle-ci est ouverte de 8h à 22h, tous les jours. Farniente, détente, bronzette et baignade seront au programme de vos journées dans notre hôtel avec piscine.



La piscine



La restauration

Le restaurant sert le petit-déjeuner et une cuisine française traditionnelle. Son bar avec terrasse est le lieu idéal pour prendre un verre tout en profitant de la vue panoramique.

Des excursions à la découverte de la faune et de la flore de la région figurent parmi les différentes activités proposées dans les environs. Enfin, un service de location de pédalos et de canoës est assuré pour vous permettre de profiter des sports nautiques sur le lac.

À flanc de colline, le Club Belambra « Le Verdon » est un village de vacances provençal au milieu d'un océan de verdure. Très tranquille et calme, il ne manque pourtant pas d'animations pour les enfants comme pour les adultes. Des terrasses, on jouit d'une vue panoramique exceptionnelle sur le Parc Naturel du Verdon. Son emplacement en plein milieu du Parc du Verdon vous permettra d'accéder aux meilleures des expériences possibles dans les gorges. Ensuite, on appréciera grandement la proximité des bases nautiques, notamment sur le magnifique Lac de Sainte-Croix. Parcourir calmement l'eau émeraude restera un souvenir mémorable de votre séjour.



Les informations





Hôtel Saint Louis



Le Thor



Les chambres

Dans notre hôtel proche de l'Isle-sur-la-Sorgue, nous vous proposons 38 chambres pouvant accueillir 1 à 6 personnes. Vous pourrez rejoindre votre chambre à partir de 14h et vous devrez la quitter avant 11h. Certaines chambres peuvent accueillir un lit bébé gratuitement. Notre hôtel de plain-pied dispose d'une chambre adaptée à l'accueil de personne à mobilité réduite.

De mi-mai à fin septembre, venez vous détendre et vous ressourcer tout près de ce véritable oasis, le coin piscine. La piscine mesure 20 mètres de long sur 10 de large. Tout autour des baignoires et des transats ont été installés. Celle-ci est ouverte de 8h à 22h, tous les jours. Farniente, détente, bronzette et baignade seront au programme de vos journées dans notre hôtel avec piscine.



La piscine



La restauration

Sur place, dans un bâtiment attenant, découvrez le restaurant partenaire « Le Grand Jardin ». Vous y dégusterez une cuisine faite maison, traditionnelle et provençale, préparée avec des produits frais et de qualité. Installez-vous sur la terrasse fleurie ou dans la chaleureuse salle. Le restaurant est fermé le samedi et le dimanche.

Cet hôtel-restaurant avec piscine proche de l'Isle-sur-la-Sorgue propose également un bar aux clients de l'hôtel et aux habitants du quartier. Installez-vous confortablement dans votre chambre, sur la terrasse ou dans le salon et commandez une boisson chaude, un soda, une bière ou un vin de région.

Chaque matin entre 6h30 et 11h, vous pourrez prendre un petit-déjeuner sous forme de buffet. De nombreux mets salés et sucrés agrémenteront le buffet.

Pour que vous puissiez découvrir ou redécouvrir toute la douceur du Vaucluse, installez-vous dans le petit coin de verdure. Vous y trouverez des bancs et quelques plantes. Vous serez séduit par le calme et la quiétude qui règnent dans notre hôtel avec piscine proche de l'Isle-sur-la-Sorgue.



Les informations

